

nazwa zamierzenia budowlanego	PRZYSTOSOWANIE KAPLICY PW. NAJŚWIĘTSZEGO SERCA PANA JEZUSA W JAŁÓWCE DLA OSÓB NIEPEŁNOSPRAWNYCH
adres obiektu budowlanego	Jałówka nr 4a 16-200 Jałówka
kategoria obiektu budowlanego	kat. X
- nazwa jednostki ewidencyjnej - nazwa i numer obrębu ewidencyjnego - numery działek ewidencyjnych, na których obiekt jest usytuowany	Jałówka nr.ewidencyjny 1446-052 działka nr 37/3
imię i nazwisko lub nazwa inwestora, adres inwestora	Parafia Rzymskokatolicka p.w. Św. Stanisława B.M 16-200 Dąbrowa Białostocka ul. 3 Maja28

OPRACOWAŁ;
architekt Andrzej Nowakowski
BŁ 194/77
15-791 Białystok ul.Figowa 15
669 113 003

Białystok 20.06.2023r

SPIS ZAWARTOŚCI OPRACOWANIA

1. Strona tytułowa

- Ksero uprawnień projektanta
- Zaświadczenia o przynależności do właściwej izby architektonicznej
- Oświadczenie projektanta o zgodności z obowiązującymi przepisami oraz zasadami wiedzy technicznej

2. opis do projektu

3. Część rysunkowa

- sytuacja w skali 1;1000 rys nr.1
- rzut przyziemia skala 1;50 rys .nr.2
- przekrój A-A skala 1;50 rys. nr 3
- przekrój B-B skala 1;50 rys. nr.4
- elewacja frontowa skala 1;50 rys. nr.5

URZĄD WOJEWÓDZKI
w Białymstoku

Wydział Gospodarki Terenowej
i Ochrony Środowiska

Białystok dnia 29 grudnia 1977r.

Nr B1/194/77

STWIERDZENIE PRZYGOTOWANIA ZAWODOWEGO
do pełnienia samodzielnych funkcji technicznych w budownictwie

Na podstawie § 4 ust.1 i 2, § 7 i § 13 ust.1 p.1.

Rozporządzenia Ministra Gospodarki Terenowej i Ochrony Środowiska
z dnia 20 lutego 1975r. w sprawie samodzielnych funkcji technicz-
nych w budownictwie /Dz.U.nr 8, poz.46/ stwierdza się, że

Ob. Andrzej Nowakowski

magister inżynier architekt

urodzony dnia 6 kwietnia 1949r. Białystok

posiada przygotowanie zawodowe, upoważniające do wykonywania samo-
dzielnej funkcji projektanta

w specjalności architektonicznej

Ob. Andrzej Nowakowski

jest upoważniony do:

- 1/ sporządzania projektów w zakresie rozwiązań:
 - a/ architektonicznych wszelkich obiektów budowlanych,
 - b/ konstrukcyjno-budowlanych obiektów budowlanych w budownictwie osób fizycznych, z wyłączeniem konstrukcji fundamentów głębokich i trudniejszych konstrukcji statycznie niewyznaczalnych,
- 2/ w budownictwie osób fizycznych - do kierowania, nadzoru i kontroli budowy, kierowania i kontroli wytwarzania konstrukcyjnych elementów budowlanych oraz oceniania i badania stanu technicznego obiektów budowlanych, z wyłączeniem konstrukcji fundamentów głębokich i trudniejszych konstrukcji statycznie niewyznaczalnych. - - -



Z UP. WOJEWODY
DYREKTOR WYDZIAŁU

Andrzej Nowakowski

20 240477
ARCHITEKT

Andrzej Nowakowski
B1-194/77 PD-020



IZBA ARCHITEKTÓW
RZECZYPOSPOLITEJ POLSKIEJ

Podlaska Okręgowa Rada Izby Architektów RP

ZAŚWIADCZENIE - ORYGINAŁ

(wypis z listy architektów)

Podlaska Okręgowa Rada Izby Architektów RP zaświadcza, że:

mgr inż. arch. Andrzej Nowakowski

posiadający kwalifikacje zawodowe do pełnienia samodzielnych funkcji technicznych w budownictwie w specjalności architektonicznej i w zakresie posiadanych uprawnień nr **Bi/194/77**, jest wpisany na listę członków Podlaskiej Okręgowej Izby Architektów RP pod numerem: **PD-0020**.

Członek czynny od: 30-01-2002 r.

Data i miejsce wygenerowania zaświadczenia: 01-02-2023 r. Białystok.

Zaświadczenie jest ważne do dnia: **31-12-2023 r.**

Podpisano elektronicznie w systemie informatycznym Izby Architektów RP przez:
Marcin Marczak, Przewodniczący Okręgowej Rady Izby Architektów RP.

Nr weryfikacyjny zaświadczenia:

PD-0020-8D82-E4Y6-79Y3-D21B

Dane zawarte w niniejszym zaświadczeniu można sprawdzić podając nr weryfikacyjny zaświadczenia w publicznym serwisie internetowym Izby Architektów: www.izbaarchitektow.pl lub kontaktując się bezpośrednio z właściwą Okręgową Izbą Architektów RP.

O Ś W I A D C Z E N I E

Zgodnie z art. 20 ust. 4 ustawy z dnia 7 lipca 1994 roku Prawo budowlane (t.j. Dz. U. z 2016 r. poz. 290 ze zm.) oświadczam że dokumentacja:

PRZYSTOSOWANIA KAPLICY PW. NAJŚWIĘTSZEGO SERCA PANA JEZUSA W JAŁÓWCE NA DZIAŁCE NR.37/3

została wykonana zgodnie z obowiązującymi przepisami, normami i zasadami wiedzy technicznej i jest kompletna z punktu widzenia celu, któremu ma służyć.

Oświadczenie złożył:

BRANŻA	PROJEKTANT	NR UPRAWNIEŃ	PODPIS
ARCHITEKTURA	mgr inż. arch. ANDRZEJ NOWAKOWSKI	BŁ 194/77	ARCHITEKT <i>Andrzej Nowakowski</i> BŁ-194/77 PD-020

Białystok, dn. 20. 06.2023 r.

OPIS DO PROJEKTU

1. Dane ogólne

1.1 Przedmiot opracowania

Przedmiotem opracowania jest likwidacja barier architektonicznych w budynku kaplicy w Jałówce gm. Dąbrowa Białostocka. Kaplicaę zbudowano w roku 1986 ,dostępność do budynku zapewniały zewnętrzne schody od strony frontu i boczne z prawej strony do zakrystii. W tamtych latach nie było obowiązku zapewnienia dostępności osobom niepełnosprawnym ruchowo.

1.2 Stan istniejący

- wejście główne do kaplicy schodami zewnętrznymi ,betonowymi ze stalowym obrzeżem o nierównych wysokościa i szerokościach stopni. Powierzchnia stopni skorodowana liczne ubytki betonu i lastrika.
- drzwi głównedo kaplicy z wysokim progiem .Poziom posadzki nawy jest o 7 cm. Wyżej niż poziom spocznika
- drzwi drewniane nieuszczelne liczne pęknięcia drewna powierzchnia wymagająca renowacji.

1.3 Zakres prac

- wykonanie pochylni metalowej o lekkiej konstrukcii z lewej strony schodów I wejścia głównego.Parametry pochylni są zgodne wytycznymi ,spadki 6% szerokość biegu 120 cm, spoczniki o

szerokości 150 cm. Dojście na poziom nawy zapewnią trzy biegi pochylni

- wykonanie podbudowy pod nowe schody na gruncie
- wykonani nowych stopni z ciosów kamiennych o powierzchni płomieniowanej (antypoślizgowa).

Spocznik przed wejście głównym zostanie wyłożony płytami granitowymi antypoślizgowymi

- wykonanie murków po obu stronach schodów. Na murkach zamontować balustradę ze stali nierdzewnej.

Murki obłożyć kamieniem lub wykończyć tynkiem strukturalnym .

Murki od góry obłożyć płytą kamienną.

-wykonanie nowych drzwi o ciepłych profilach aluminiowych w celu likwidacji różnicy poziomów między nawą a spocznikiem .Drzwi będą ciepłe i szczelne.

- należy wykonać dojście z polbruku do pochylni od istniejącego utwardzonego placyku.

Uwaga

Wszystkie prace należy wykonać zgodnie z zasadami sztuki budowlanej i warunkami technicznymi

ARCHITEKT
Andrzej Nowakowski
Bł.-194/77 PD-020

SYTUACJA DO KAPLICY W JAŁOWCE

dz. nr ew. 37/3 200

Nazwa organu prowadzącego państwowy zasób geodezyjny i kartograficzny	STAROSTWA SOKOLSKI ul. Marsz. J. Piłsudskiego 8 16-200 Sokółka
Identyfikator ewidencyjny materiału zasobu	146-052
Nazwa materiału zasobu	Kopia mapy 2024.06.2023
Data wykonania kopii materiału zasobu	05.06.2023
Imię, nazwisko i podpis osoby reprezentującej organ	z up. Starosty

Marek Kondracki
 inspektor
 Powiatowy Biuro Dokumentacji
 Geodezyjnej i Kartograficznej
 Wydział Geodezji, Katastru i Nieruchomości

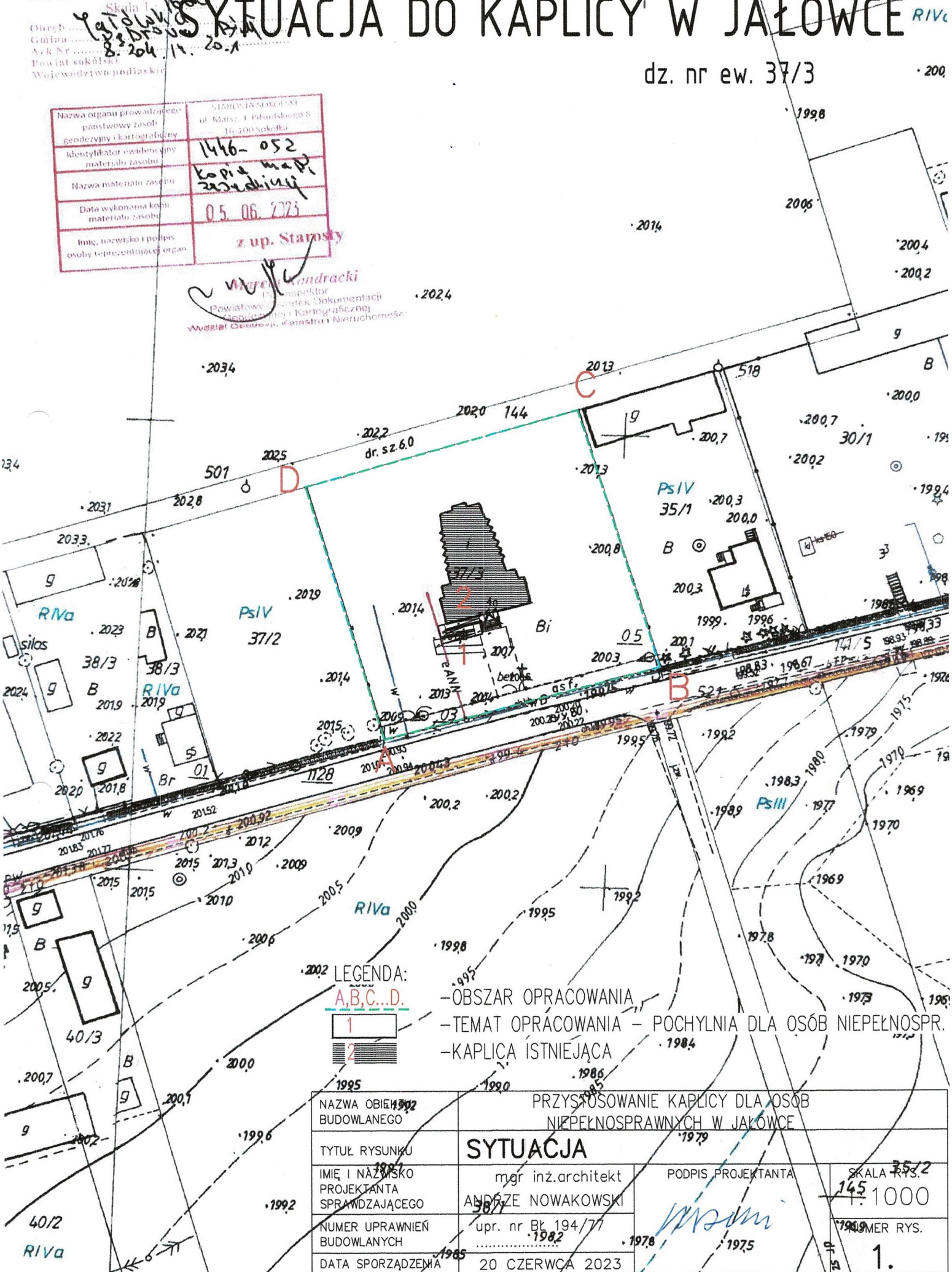

- LEGENDA:**
- A - OBSZAR OPRACOWANIA
 - B - TEMAT OPRACOWANIA - POCHYLNIA DLA OSÓB NIEPEŁNOSPRAWNYCH
 - C - KAPLICA ISTNIEJĄCA
 - D - KAPLICA ISTNIEJĄCA

NAZWA OBIEKTU BUDOWLANEGO	PRZYSTOSOWANIE KAPLICY DLA OSÓB NIEPEŁNOSPRAWNYCH W JAŁOWCE		
TYTUŁ RYSUNKU	SYTUACJA		
IMIĘ I NAZWISKO PROJEKTANTA	mgr inż. architekt	PODPIS PROJEKTANTA	SKALA 1:1000
SPRAWDZAJĄCEGO	ANDRZEJ NOWAKOWSKI	<i>[Signature]</i>	NUMER RYS. 1.
NUMER UPRAWNIEŃ BUDOWLANICH	upr. nr Bł. 194/77		
DATA SPORZĄDZENIA	20 CZERWCA 2023		

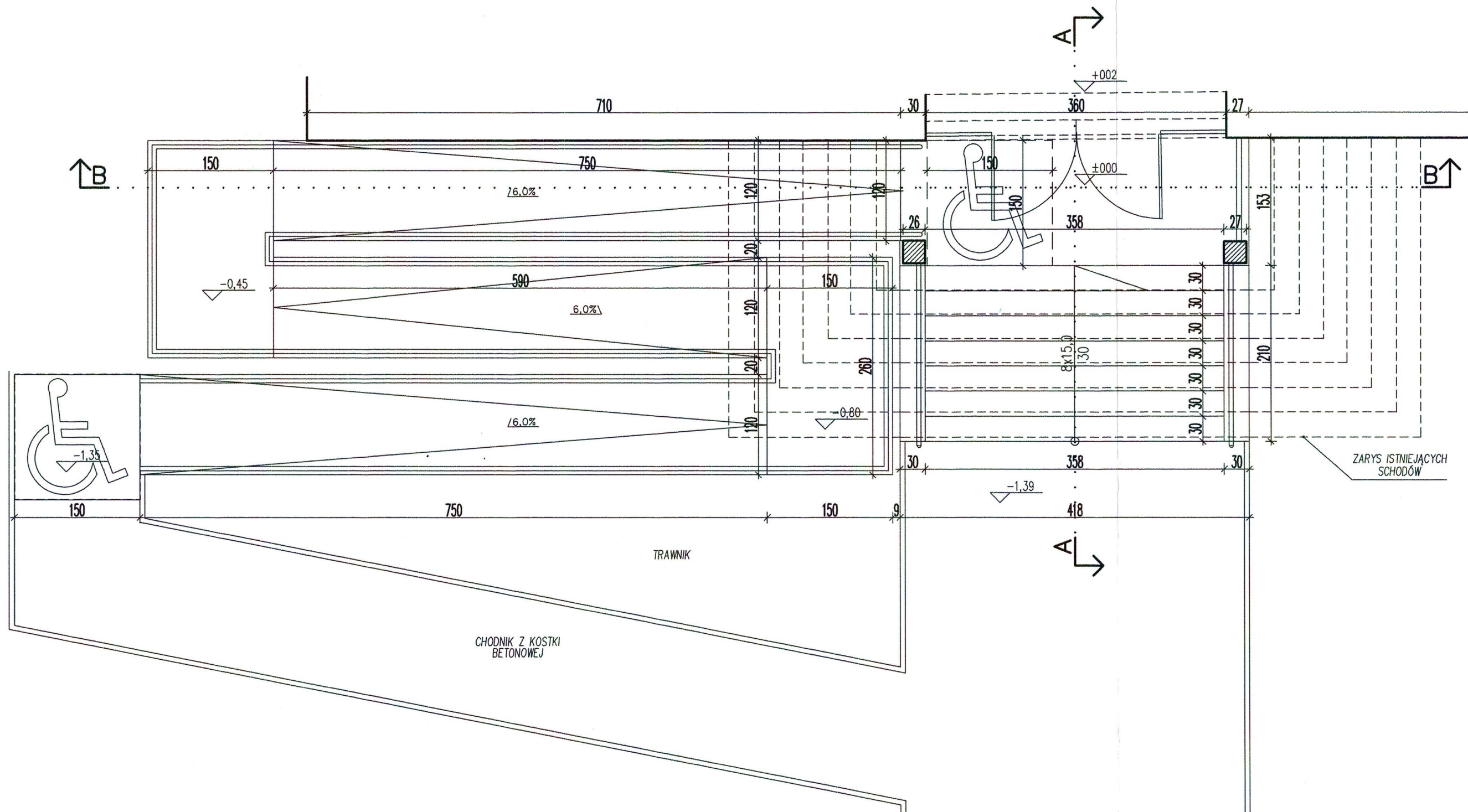

NAZWA OBIEKTU BUDOWLANEGO	PRZYSTOSOWANIE KAPLICY DLA OSÓB NIEPEŁNOSPRAWNYCH W JAKÓWCE		
TYTUŁ RYSUNKU	PRZUT PRZYZIEMIA		
IMIĘ I NAZWISKO PROJEKTANTA	mgr inż. architekt	PODPIS PROJEKTANTA	SKALA RYS.
SPRAWDZAJĄCEGO	ANDRZEJ NOWAKOWSKI	<i>ANDRZEJ NOWAKOWSKI</i>	1:50
NUMER UPRAWNIEŃ BUDOWLANYCH	upr. nr BŁ 194/77		NUMER RYS.
DATA SPORZĄDZENIA	20 CZERWCA 2023		2.

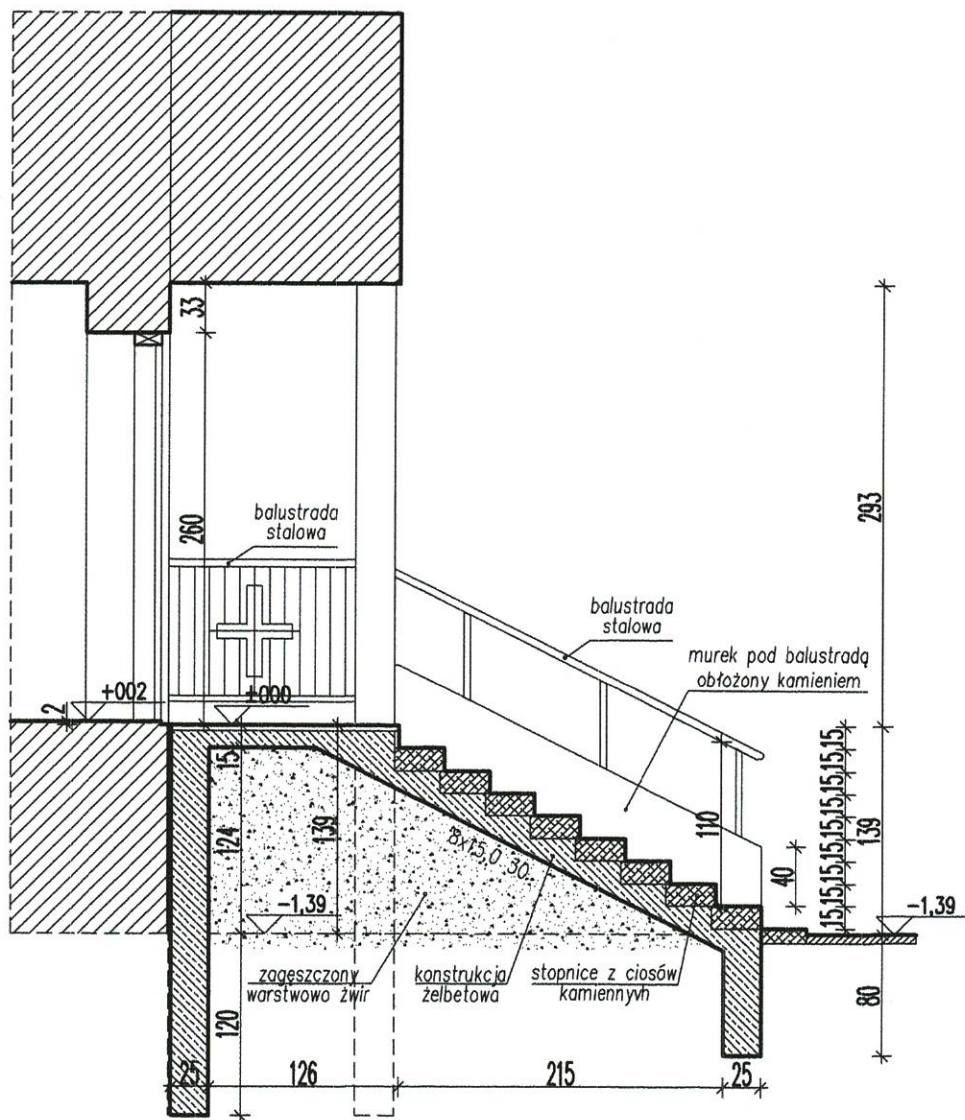

NAZWA OBIEKTU BUDOWLANEGO	PRZYSTOSOWANIE KAPLICY DLA OSÓB NIEPEŁNOSPRAWNYCH W JAŁÓWCE		
TYTUŁ RYSUNKU	PRZEKRÓJ A-A		
IMIĘ I NAZWIŚKO PROJEKTANTA SPRAWDZAJĄCEGO	mgr inż.architekt ANDRZE NOWAKOWSKI	PODPIS PROJEKTANTA	SKALA RYS. 1:50
NUMER UPRAWNIENI BUDOWLANYCH	upr. nr BŁ 194/77	<i>Andrzej Nowakowski</i>	NUMER RYS. 3.
DATA SPORZĄDZENIA	20 CZERWCA 2023		

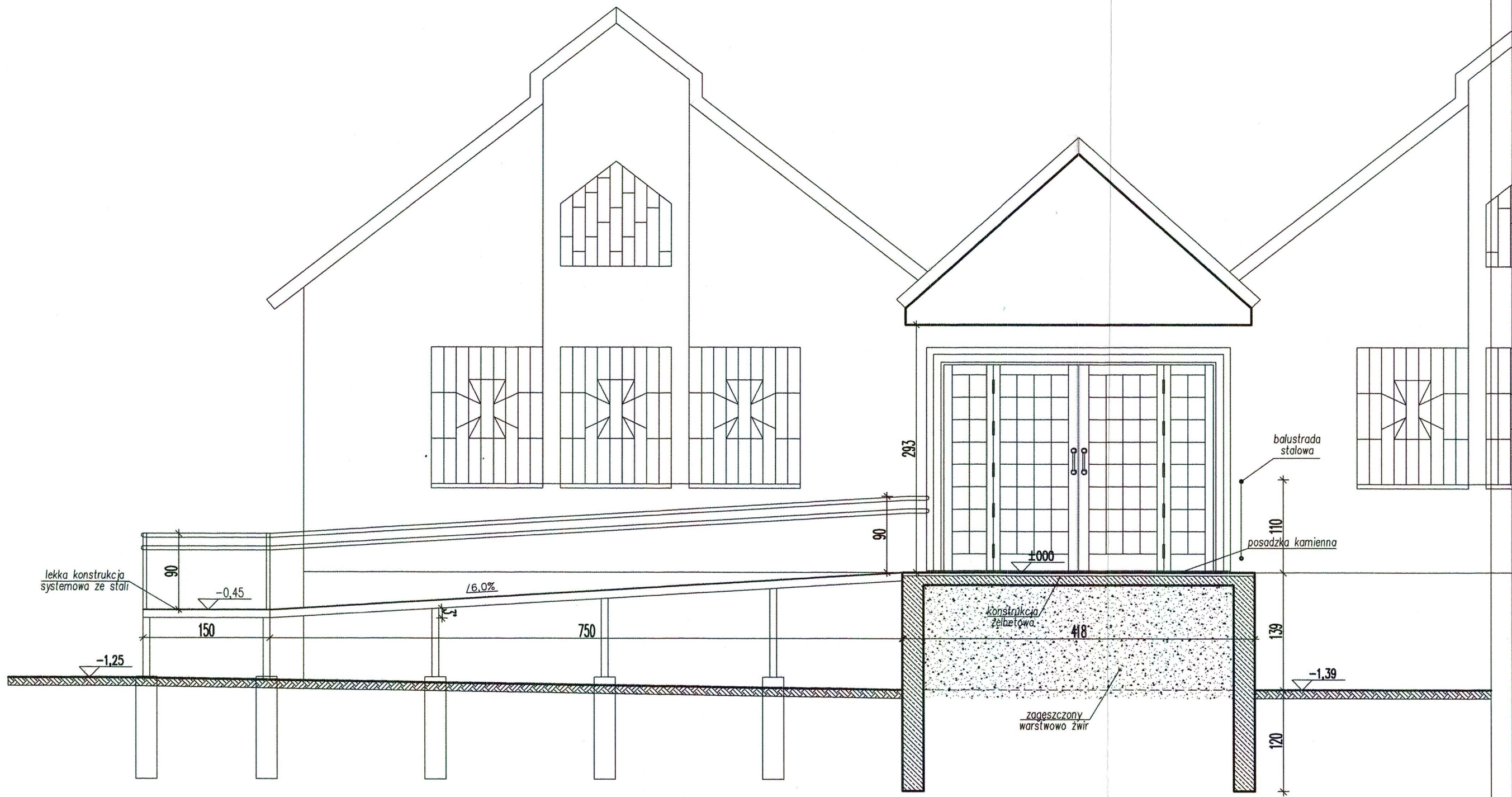

NAZWA OBIEKTU BUDOWLANEGO	PRZYSTOSOWANIE KAPLICY DLA OSÓB NIEPEŁNOSPRAWNYCH W JAKÓWCE		
TYTUŁ RYSUNKU	PRZEKRÓJ B-B		
IMIĘ I NAZWISKO PROJEKTANTA SPRAWDZAJĄCEGO	mgr inż. architekt ANDRZE NOWAKOWSKI	PODPIS PROJEKTANTA	SKALA RYS. 1:50
NUMER UPRAWNIEŃ BUDOWLANYCH	upr. nr BŁ 194/77	<i>Andrzej Nowakowski</i>	NUMER RYS. 4.
DATA SPORZĄDZENIA	20 CZERWCA 2023		



NAZWA OBIEKTU BUDOWLANEGO	PRZYSTOSOWANIE KAPLICY DLA OSÓB NIEPEŁNOSPRAWNYCH W JAKÓWCE		
TYTUŁ RYSUNKU	ELEWACJA FRONTOWA		
IMIĘ I NAZWISKO PROJEKTANTA SPRAWDZAJĄCEGO	mgr inż.architekt ANDRZE NOWAKOWSKI	PODPIS PROJEKTANTA	SKALA RYS. 1: 50
NUMER UPRAWNIEŃ BUDOWLANYCH	upr. nr BŁ 194/77	<i>Andrzej Nowakowski</i>	NUMER RYS. 5.
DATA SPORZĄDZENIA	20 CZERWCA 2023		